

版本	A/0	REV	REVISIONS REC	DATE

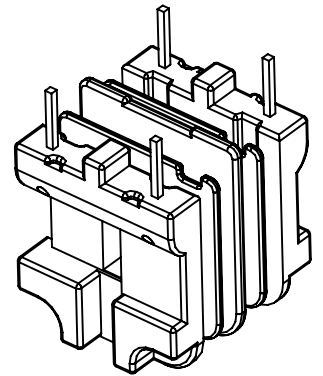
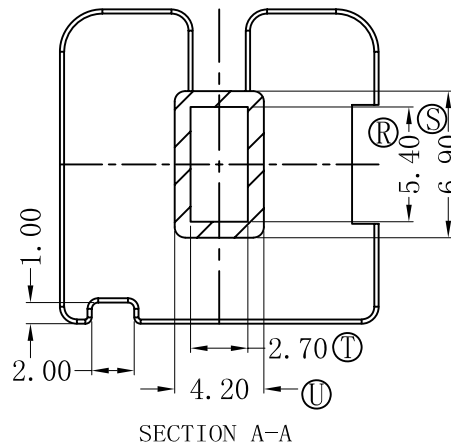
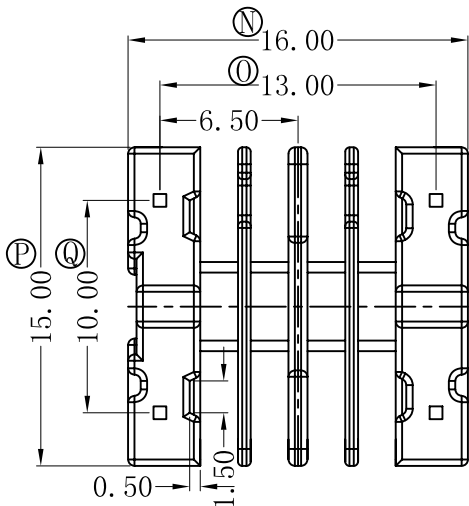
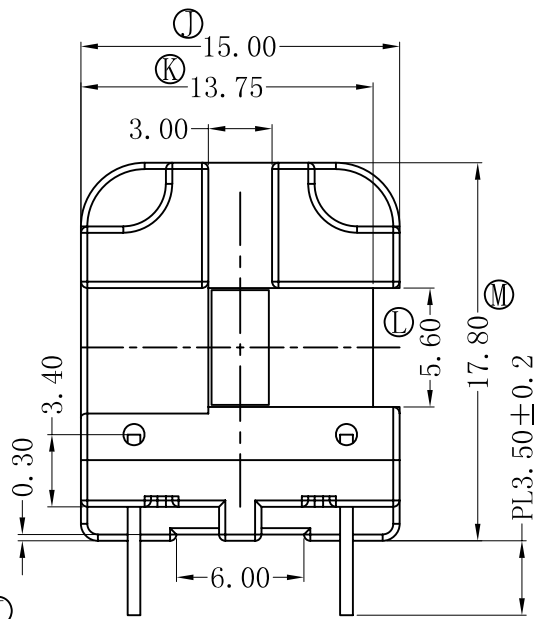
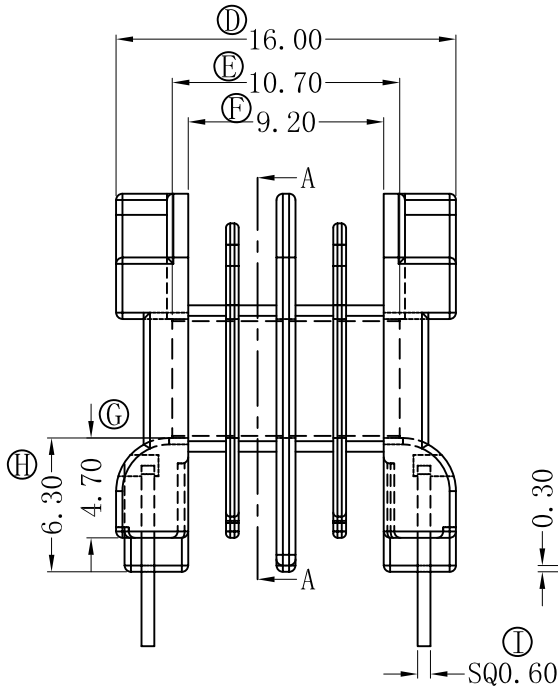
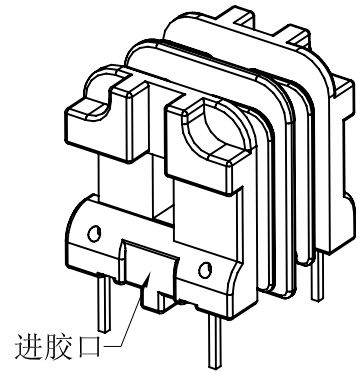
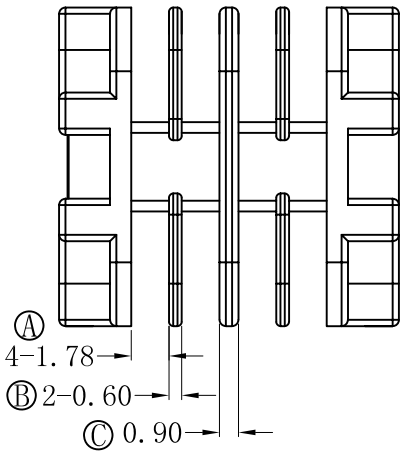

注:

1. 针孔插入深度大于等于3.9mm。
2. 压花两面对角三道。
3. 焊前拉力: 4.0KG。
焊后430° 2秒, 拉力: 6.5KG。

深圳市搏思康电子有限公司 SHENZHEN BOSCOM ELECTRONICS CO., LTD ADDRESS: 深圳市龙华区观澜街道牛湖社区君新路164号 TELEPHONE: 0755-29673660 29673519		型号 MODEL NAME UU10.5(2+2P)		产品编号 DRAWING NO B-1052	
广东搏思远科技有限公司 Guangdong Bosyuan Technology Co., Ltd ADDRESS: 河源市高新区富民工业园A区联体厂房A栋南栋 TELEPHONE: 0762-2820657 2820658 2820659 2820660		MATERIAL	南亚 4410G6	PIN MATERIAL	CP WIRE
		SCALE	FIT	TOLERANCE	
		DRWING	11/09/2021	0<L≤4 ±0.10	
		DESIGNED	庄永委	4<L≤16 ±0.20	
		APPROVED		16<L≤63 ±0.30	
				Pin径 ±0.05	